ГРАФИЧЕСКОЕ ОПИСАНИЕ МЕСТОПОЛОЖЕНИЯ ГРАНИЦ

Публичный сервитут в отношении земель и земельных участков в целях складирования строительных и иных материалов, возведения некапитальных строений, сооружений (включая ограждения, бытовки, навесы) и размещения строительной техники, которые необходимы для обеспечения реконструкции объекта трубопроводного транспорта федерального значения «Магистральный нефтепровод Холмогоры-Клин, d=1220 мм, участок 1706-1739 км, участок 1739-1777,5 км. Замена на участке Арлеть-Лазарево (1736,5- 1739,96км). УРНУ. Реконструкция»

(наименование объекта, местоположение границ которого описано (далее - объект))

Раздел 1

Сведения об объекте

№ п/п	Характеристики объекта	Описание характеристик
1	2	3
1.	Местоположение объекта	Удмуртская Республика, район Селтинский
2.	Площадь объекта +/- величина погрешности определения площади (Р +/- Дельта Р)	158173 +/- 139 м²
3.	Иные характеристики объекта	Публичный сервитут в отношении земельных участков и части земель для складирования строительных и иных материалов, возведения некапитальных строений, сооружений (включая ограждения, бытовки, навесы) и размещения строительной техники, которые необходимы для обеспечения реконструкции объекта федерального значения «Магистральный нефтепровод Холмогоры-Клин, d=1220 мм, участок 1706-1739 км, участок 1739-1777,5 км. Замена на участке Арлеть-Лазарево (1736,5-1739,96км). УРНУ. Реконструкция». Обладатель публичного сервитута: Акционерное общество "Транснефть - Прикамье", ИНН 1645000340, ОГРН 1021601763820, находящегося по адресу: 420081, Республика Татарстан, город Казань, ул. Патриса Лумумбы, д. 20. Email: office@kaz.transneft.ru.. Срок публичного сервитута - 3 года.

Раздел 2

Сведения о местоположении границ объекта

1. Система координат МСК-18, зона 2

2. Сведения о характерных точках границ объекта

Обозначение характерных точек границ	Координаты, м		Метод определения координат характерной точки	Средняя квадратическая погрешность положения характерной точки (Mt), м	Описание обозначения точки на местности (при наличии)
	X	Y			
1	2	3	4	5	6
1	442883.09	2176097.72	Аналитический метод	0.1	-
2	442934.17	2175923.11	Аналитический метод	0.1	-
3	442993.18	2175859.78	Аналитический метод	0.1	-
4	443133.98	2175789.15	Аналитический метод	0.1	-
5	443191.37	2175903.57	Аналитический метод	0.1	-
6	443199.10	2175934.38	Аналитический метод	0.1	-
7	443236.04	2176009.07	Аналитический метод	0.1	-
8	443242.18	2176035.64	Аналитический метод	0.1	-
9	443283.54	2176026.28	Аналитический метод	0.1	-
10	443603.71	2177441.45	Аналитический метод	0.1	-
11	443619.81	2177490.61	Аналитический метод	0.1	-
12	443644.33	2177534.50	Аналитический метод	0.1	-
13	443888.49	2177853.80	Аналитический метод	0.1	-
14	443983.66	2177978.26	Аналитический метод	0.1	-
15	443993.43	2177979.53	Аналитический метод	0.1	-
16	444004.38	2177971.01	Аналитический метод	0.1	-
17	444039.23	2178015.82	Аналитический метод	0.1	-
18	444014.16	2178035.71	Аналитический метод	0.1	-
19	443979.15	2177990.68	Аналитический метод	0.1	-
20	443978.10	2177982.52	Аналитический метод	0.1	-
21	443878.19	2177851.87	Аналитический метод	0.1	-
22	443638.47	2177538.36	Аналитический метод	0.1	-

2. Сведения о характерных точках границ объекта					
Обозначение характерных точек границ	**Координаты, м**		**Метод определения координат характерной точки**	**Средняя квадратическая погрешность положения характерной точки (Mt), м**	**Описание обозначения точки на местности (при наличии)**
	X	**Y**			
1	**2**	**3**	**4**	**5**	**6**
23	443613.37	2177493.43	Аналитический метод	0.1	-
24	443596.96	2177443.32	Аналитический метод	0.1	-
25	443279.80	2176041.48	Аналитический метод	0.1	-
26	443271.43	2176036.20	Аналитический метод	0.1	-
27	443211.88	2176049.67	Аналитический метод	0.1	-
28	442929.93	2176191.10	Аналитический метод	0.1	-
1	442883.09	2176097.72	Аналитический метод	0.1	-
29	443712.23	2178165.25	Аналитический метод	0.1	-
30	443720.49	2178163.37	Аналитический метод	0.1	-
31	443728.69	2178164.12	Аналитический метод	0.1	-
32	443737.26	2178168.55	Аналитический метод	0.1	-
33	443744.99	2178175.83	Аналитический метод	0.1	-
34	443755.57	2178186.04	Аналитический метод	0.1	-
35	443763.28	2178192.35	Аналитический метод	0.1	-
36	443776.23	2178196.93	Аналитический метод	0.1	-
37	443797.81	2178203.73	Аналитический метод	0.1	-
38	443820.03	2178210.54	Аналитический метод	0.1	-
39	443835.07	2178214.60	Аналитический метод	0.1	-
40	443856.53	2178218.67	Аналитический метод	0.1	-
41	443871.37	2178220.42	Аналитический метод	0.1	-
42	443881.68	2178220.90	Аналитический метод	0.1	-
43	443889.84	2178220.30	Аналитический метод	0.1	-
44	443906.04	2178218.50	Аналитический метод	0.1	-
45	443920.31	2178218.47	Аналитический метод	0.1	-
46	443945.80	2178224.73	Аналитический метод	0.1	-

2. Сведения о характерных точках границ объекта					
Обозначение характерных точек границ	**Координаты, м**		**Метод определения координат характерной точки**	**Средняя квадратическая погрешность положения характерной точки (Mt), м**	**Описание обозначения точки на местности (при наличии)**
	X	**Y**			
1	**2**	**3**	**4**	**5**	**6**
47	443969.26	2178225.38	Аналитический метод	0.1	-
48	443988.26	2178223.73	Аналитический метод	0.1	-
49	444002.56	2178222.77	Аналитический метод	0.1	-
50	444012.70	2178224.10	Аналитический метод	0.1	-
51	444021.11	2178223.61	Аналитический метод	0.1	-
52	444035.81	2178221.95	Аналитический метод	0.1	-
53	444061.94	2178221.27	Аналитический метод	0.1	-
54	444079.29	2178220.09	Аналитический метод	0.1	-
55	444102.72	2178226.00	Аналитический метод	0.1	-
56	444117.91	2178228.96	Аналитический метод	0.1	-
57	444122.40	2178226.89	Аналитический метод	0.1	-
58	444125.66	2178223.44	Аналитический метод	0.1	-
59	444127.39	2178219.21	Аналитический метод	0.1	-
60	444128.54	2178215.52	Аналитический метод	0.1	-
61	444128.24	2178212.24	Аналитический метод	0.1	-
62	444125.05	2178205.58	Аналитический метод	0.1	-
63	444113.02	2178184.15	Аналитический метод	0.1	-
64	444105.80	2178167.04	Аналитический метод	0.1	-
65	444102.80	2178147.29	Аналитический метод	0.1	-
66	444060.01	2178094.66	Аналитический метод	0.1	-
67	444042.83	2178072.56	Аналитический метод	0.1	-
68	444095.89	2178102.33	Аналитический метод	0.1	-
69	444141.53	2178158.47	Аналитический метод	0.1	-
70	444169.35	2178187.62	Аналитический метод	0.1	-
71	444232.39	2178213.39	Аналитический метод	0.1	-

2. Сведения о характерных точках границ объекта					
Обозначение характерных точек границ	**Координаты, м**		**Метод определения координат характерной точки**	**Средняя квадратическая погрешность положения характерной точки (Mt), м**	**Описание обозначения точки на местности (при наличии)**
	X	**Y**			
1	**2**	**3**	**4**	**5**	**6**
72	444253.49	2178218.78	Аналитический метод	0.1	-
73	444258.92	2178220.99	Аналитический метод	0.1	-
74	444459.80	2178284.32	Аналитический метод	0.1	-
75	444480.30	2178293.85	Аналитический метод	0.1	-
76	444495.92	2178304.42	Аналитический метод	0.1	-
77	444638.36	2178370.62	Аналитический метод	0.1	-
78	444677.70	2178398.28	Аналитический метод	0.1	-
79	444691.20	2178409.76	Аналитический метод	0.1	-
80	444705.91	2178419.30	Аналитический метод	0.1	-
81	444710.84	2178412.16	Аналитический метод	0.1	-
82	444723.69	2178421.18	Аналитический метод	0.1	-
83	444720.59	2178433.86	Аналитический метод	0.1	-
84	444717.14	2178440.12	Аналитический метод	0.1	-
85	444711.62	2178448.58	Аналитический метод	0.1	-
86	444703.80	2178456.09	Аналитический метод	0.1	-
87	444688.01	2178444.99	Аналитический метод	0.1	-
88	444677.23	2178428.06	Аналитический метод	0.1	-
89	444663.61	2178416.49	Аналитический метод	0.1	-
90	444626.83	2178390.59	Аналитический метод	0.1	-
91	444486.23	2178325.27	Аналитический метод	0.1	-
92	444468.16	2178320.18	Аналитический метод	0.1	-
93	444449.28	2178311.38	Аналитический метод	0.1	-
94	444280.67	2178258.26	Аналитический метод	0.1	-
95	444280.67	2178257.40	Аналитический метод	0.1	-
96	444278.67	2178257.40	Аналитический метод	0.1	-

2. Сведения о характерных точках границ объекта					
Обозначение характерных точек границ	**Координаты, м**		**Метод определения координат характерной точки**	**Средняя квадратическая погрешность положения характерной точки (Mt), м**	**Описание обозначения точки на местности (при наличии)**
	X	**Y**			
1	**2**	**3**	**4**	**5**	**6**
97	444278.67	2178257.63	Аналитический метод	0.1	-
98	444249.05	2178248.29	Аналитический метод	0.1	-
99	444243.18	2178245.89	Аналитический метод	0.1	-
100	444223.69	2178234.68	Аналитический метод	0.1	-
101	444156.11	2178207.05	Аналитический метод	0.1	-
102	444124.26	2178173.69	Аналитический метод	0.1	-
103	444115.89	2178163.39	Аналитический метод	0.1	-
104	444111.68	2178165.53	Аналитический метод	0.1	-
105	444118.42	2178181.51	Аналитический метод	0.1	-
106	444130.37	2178202.81	Аналитический метод	0.1	-
107	444134.12	2178210.62	Аналитический метод	0.1	-
108	444134.63	2178216.17	Аналитический метод	0.1	-
109	444133.04	2178221.24	Аналитический метод	0.1	-
110	444131.00	2178226.25	Аналитический метод	0.1	-
111	444130.60	2178226.96	Аналитический метод	0.1	-
112	444125.97	2178231.86	Аналитический метод	0.1	-
113	444118.66	2178235.22	Аналитический метод	0.1	-
114	444101.41	2178231.86	Аналитический метод	0.1	-
115	444078.74	2178226.14	Аналитический метод	0.1	-
116	444062.22	2178227.27	Аналитический метод	0.1	-
117	444036.22	2178227.94	Аналитический метод	0.1	-
118	444021.62	2178229.59	Аналитический метод	0.1	-
119	444012.49	2178230.12	Аналитический метод	0.1	-
120	444002.37	2178228.80	Аналитический метод	0.1	-
121	443988.72	2178229.71	Аналитический метод	0.1	-

2. Сведения о характерных точках границ объекта					
Обозначение характерных точек границ	**Координаты, м**		**Метод определения координат характерной точки**	**Средняя квадратическая погрешность положения характерной точки (Mt), м**	**Описание обозначения точки на местности (при наличии)**
	X	**Y**			
1	**2**	**3**	**4**	**5**	**6**
122	443969.43	2178231.39	Аналитический метод	0.1	-
123	443944.99	2178230.71	Аналитический метод	0.1	-
124	443919.59	2178224.47	Аналитический метод	0.1	-
125	443906.38	2178224.50	Аналитический метод	0.1	-
126	443890.39	2178226.28	Аналитический метод	0.1	-
127	443881.76	2178226.91	Аналитический метод	0.1	-
128	443870.88	2178226.40	Аналитический метод	0.1	-
129	443855.62	2178224.60	Аналитический метод	0.1	-
130	443833.73	2178220.46	Аналитический метод	0.1	-
131	443818.37	2178216.31	Аналитический метод	0.1	-
132	443796.03	2178209.46	Аналитический метод	0.1	-
133	443774.33	2178202.62	Аналитический метод	0.1	-
134	443760.29	2178197.65	Аналитический метод	0.1	-
135	443751.58	2178190.53	Аналитический метод	0.1	-
136	443740.85	2178180.17	Аналитический метод	0.1	-
137	443733.76	2178173.49	Аналитический метод	0.1	-
138	443726.98	2178169.99	Аналитический метод	0.1	-
139	443720.89	2178169.43	Аналитический метод	0.1	-
140	443713.53	2178171.11	Аналитический метод	0.1	-
29	443712.23	2178165.25	Аналитический метод	0.1	-
141	444428.42	2178168.20	Аналитический метод	0.1	-
142	444429.92	2178165.38	Аналитический метод	0.1	-
143	444456.52	2178169.73	Аналитический метод	0.1	-
144	444456.97	2178166.48	Аналитический метод	0.1	-
145	444989.84	2178251.11	Аналитический метод	0.1	-

2. Сведения о характерных точках границ объекта					
Обозначение характерных точек границ	**Координаты, м**		**Метод определения координат характерной точки**	**Средняя квадратическая погрешность положения характерной точки (Mt), м**	**Описание обозначения точки на местности (при наличии)**
	X	**Y**			
1	**2**	**3**	**4**	**5**	**6**
146	444846.27	2178235.83	Аналитический метод	0.1	-
147	444838.49	2178242.04	Аналитический метод	0.1	-
148	444838.14	2178245.01	Аналитический метод	0.1	-
149	444843.54	2178293.27	Аналитический метод	0.1	-
150	444847.45	2178312.41	Аналитический метод	0.1	-
151	444855.21	2178332.21	Аналитический метод	0.1	-
152	444856.67	2178347.42	Аналитический метод	0.1	-
153	444849.58	2178407.64	Аналитический метод	0.1	-
154	444845.56	2178421.86	Аналитический метод	0.1	-
155	444807.35	2178470.86	Аналитический метод	0.1	-
156	444804.67	2178475.48	Аналитический метод	0.1	-
157	444807.18	2178485.12	Аналитический метод	0.1	-
158	444832.65	2178500.26	Аналитический метод	0.1	-
159	444882.08	2178522.20	Аналитический метод	0.1	-
160	444969.49	2178552.46	Аналитический метод	0.1	-
161	444964.19	2178567.76	Аналитический метод	0.1	-
162	445023.37	2178591.96	Аналитический метод	0.1	-
163	445055.87	2178607.17	Аналитический метод	0.1	-
164	445113.91	2178650.97	Аналитический метод	0.1	-
165	445126.20	2178676.96	Аналитический метод	0.1	-
166	445141.24	2178713.90	Аналитический метод	0.1	-
167	445141.01	2178718.15	Аналитический метод	0.1	-
168	445140.55	2178726.72	Аналитический метод	0.1	-
169	445140.42	2178730.47	Аналитический метод	0.1	-
170	445119.79	2178679.78	Аналитический метод	0.1	-

2. Сведения о характерных точках границ объекта					
Обозначение характерных точек границ	**Координаты, м**		**Метод определения координат характерной точки**	**Средняя квадратическая погрешность положения характерной точки (Mt), м**	**Описание обозначения точки на местности (при наличии)**
	X	**Y**			
1	**2**	**3**	**4**	**5**	**6**
171	445108.32	2178655.52	Аналитический метод	0.1	-
172	445052.23	2178613.20	Аналитический метод	0.1	-
173	445020.56	2178598.37	Аналитический метод	0.1	-
174	444958.51	2178572.99	Аналитический метод	0.1	-
175	444873.64	2178543.62	Аналитический метод	0.1	-
176	444822.07	2178520.73	Аналитический метод	0.1	-
177	444794.29	2178504.21	Аналитический метод	0.1	-
178	444785.48	2178507.05	Аналитический метод	0.1	-
179	444775.19	2178534.09	Аналитический метод	0.1	-
180	444775.40	2178534.18	Аналитический метод	0.1	-
181	444779.72	2178543.01	Аналитический метод	0.1	-
182	444761.23	2178535.35	Аналитический метод	0.1	-
183	444769.48	2178531.63	Аналитический метод	0.1	-
184	444769.66	2178531.70	Аналитический метод	0.1	-
185	444779.42	2178503.45	Аналитический метод	0.1	-
186	444776.20	2178493.45	Аналитический метод	0.1	-
187	444764.41	2178486.44	Аналитический метод	0.1	-
188	444747.98	2178477.66	Аналитический метод	0.1	-
189	444730.53	2178473.39	Аналитический метод	0.1	-
190	444709.78	2178458.92	Аналитический метод	0.1	-
191	444714.11	2178457.70	Аналитический метод	0.1	-
192	444720.88	2178451.33	Аналитический метод	0.1	-
193	444727.44	2178442.42	Аналитический метод	0.1	-
194	444729.08	2178437.38	Аналитический метод	0.1	-
195	444730.36	2178430.29	Аналитический метод	0.1	-

2. Сведения о характерных точках границ объекта					
Обозначение характерных точек границ	**Координаты, м**		**Метод определения координат характерной точки**	**Средняя квадратическая погрешность положения характерной точки (Mt), м**	**Описание обозначения точки на местности (при наличии)**
	X	**Y**			
1	**2**	**3**	**4**	**5**	**6**
196	444730.42	2178424.75	Аналитический метод	0.1	-
197	444736.13	2178428.47	Аналитический метод	0.1	-
198	444751.48	2178439.25	Аналитический метод	0.1	-
199	444758.97	2178457.45	Аналитический метод	0.1	-
200	444775.72	2178466.40	Аналитический метод	0.1	-
201	444789.99	2178474.89	Аналитический метод	0.1	-
202	444799.52	2178472.42	Аналитический метод	0.1	-
203	444802.37	2178467.50	Аналитический метод	0.1	-
204	444840.11	2178419.09	Аналитический метод	0.1	-
205	444843.69	2178406.47	Аналитический метод	0.1	-
206	444847.14	2178377.07	Аналитический метод	0.1	-
207	444850.64	2178347.36	Аналитический метод	0.1	-
208	444849.32	2178333.61	Аналитический метод	0.1	-
209	444841.68	2178314.11	Аналитический метод	0.1	-
210	444837.61	2178294.21	Аналитический метод	0.1	-
211	444832.10	2178244.99	Аналитический метод	0.1	-
212	444832.52	2178241.41	Аналитический метод	0.1	-
213	444826.39	2178233.73	Аналитический метод	0.1	-
214	444796.14	2178230.50	Аналитический метод	0.1	-
215	444698.02	2178220.05	Аналитический метод	0.1	-
216	444680.83	2178217.33	Аналитический метод	0.1	-
217	444557.25	2178197.75	Аналитический метод	0.1	-
218	444531.67	2178185.15	Аналитический метод	0.1	-
219	444459.47	2178173.28	Аналитический метод	0.1	-
141	444428.42	2178168.20	Аналитический метод	0.1	-

2. Сведения о характерных точках границ объекта					
Обозначение характерных точек границ	**Координаты, м**		**Метод определения координат характерной точки**	**Средняя квадратическая погрешность положения характерной точки (Mt), м**	**Описание обозначения точки на местности (при наличии)**
	X	**Y**			
1	**2**	**3**	**4**	**5**	**6**
220	444729.87	2178636.40	Аналитический метод	0.1	-
221	444765.79	2178560.93	Аналитический метод	0.1	-
222	444767.43	2178554.39	Аналитический метод	0.1	-
223	444762.74	2178544.72	Аналитический метод	0.1	-
224	444782.20	2178552.78	Аналитический метод	0.1	-
225	444773.99	2178557.00	Аналитический метод	0.1	-
226	444772.41	2178563.31	Аналитический метод	0.1	-
227	444736.19	2178639.41	Аналитический метод	0.1	-
220	444729.87	2178636.40	Аналитический метод	0.1	-
228	444184.16	2178123.44	Аналитический метод	0.1	-
229	444271.30	2178142.40	Аналитический метод	0.1	-
230	444420.74	2178166.94	Аналитический метод	0.1	-
231	444422.37	2178164.12	Аналитический метод	0.1	-
232	444393.81	2178159.66	Аналитический метод	0.1	-
233	444394.26	2178156.52	Аналитический метод	0.1	-
228	444184.16	2178123.44	Аналитический метод	0.1	-
234	444185.64	2178081.16	Аналитический метод	0.1	-
235	444400.19	2178115.15	Аналитический метод	0.1	-
236	444401.74	2178104.35	Аналитический метод	0.1	-
237	444432.21	2178108.96	Аналитический метод	0.1	-
238	444433.05	2178103.95	Аналитический метод	0.1	-
239	444267.88	2178078.69	Аналитический метод	0.1	-
240	444221.70	2178076.61	Аналитический метод	0.1	-
234	444185.64	2178081.16	Аналитический метод	0.1	-
241	444438.45	2178109.78	Аналитический метод	0.1	-

2. Сведения о характерных точках границ объекта

Обозначение характерных точек границ	Координаты, м		Метод определения координат характерной точки	Средняя квадратическая погрешность положения характерной точки (Mt), м	Описание обозначения точки на местности (при наличии)
	X	Y			
1	2	3	4	5	6
242	444464.20	2178114.10	Аналитический метод	0.1	-
243	444462.69	2178125.05	Аналитический метод	0.1	-
244	445020.17	2178213.39	Аналитический метод	0.1	-
245	445042.71	2178270.93	Аналитический метод	0.1	-
246	445047.07	2178265.50	Аналитический метод	0.1	-
247	445063.89	2178268.10	Аналитический метод	0.1	-
248	445070.75	2178224.78	Аналитический метод	0.1	-
249	445042.78	2178220.41	Аналитический метод	0.1	-
250	445044.89	2178194.60	Аналитический метод	0.1	-
251	445031.91	2178175.90	Аналитический метод	0.1	-
252	445024.26	2178166.90	Аналитический метод	0.1	-
253	444958.05	2178156.48	Аналитический метод	0.1	-
254	444935.12	2178189.85	Аналитический метод	0.1	-
255	444814.14	2178163.56	Аналитический метод	0.1	-
256	444710.54	2178141.04	Аналитический метод	0.1	-
257	444569.77	2178118.73	Аналитический метод	0.1	-
258	444539.95	2178120.31	Аналитический метод	0.1	-
259	444439.45	2178104.93	Аналитический метод	0.1	-
241	444438.45	2178109.78	Аналитический метод	0.1	-

3. Сведения о характерных точках части (частей) границы объекта

Обозначение характерных точек части границы	Координаты, м		Метод определения координат характерной точки	Средняя квадратическая погрешность положения характерной точки (Mt), м	Описание обозначения точки на местности (при наличии)
	X	Y			
1	2	3	4	5	6
-	-	-	-	-	-

СХЕМА РАСПОЛОЖЕНИЯ ГРАНИЦ ПУБЛИЧНОГО СЕРВИТУТА

Публичный сервитут в отношении земель и земельных участков в целях складирования строительных и иных материалов, возведения некапитальных строений, сооружений (включая ограждения, бытовки, навесы) и размещения строительной техники, которые необходимы для обеспечения реконструкции объекта трубопроводного транспорта федерального значения «Магистральный нефтепровод Холмогоры-Клин, d=1220 мм, участок 1706-1739 км, участок 1739-1777,5 км. Замена на участке Арлеть-Лазарево (1736,5- 1739,96км). УРНУ. Реконструкция»

(наименование объекта)

Обзорная схема

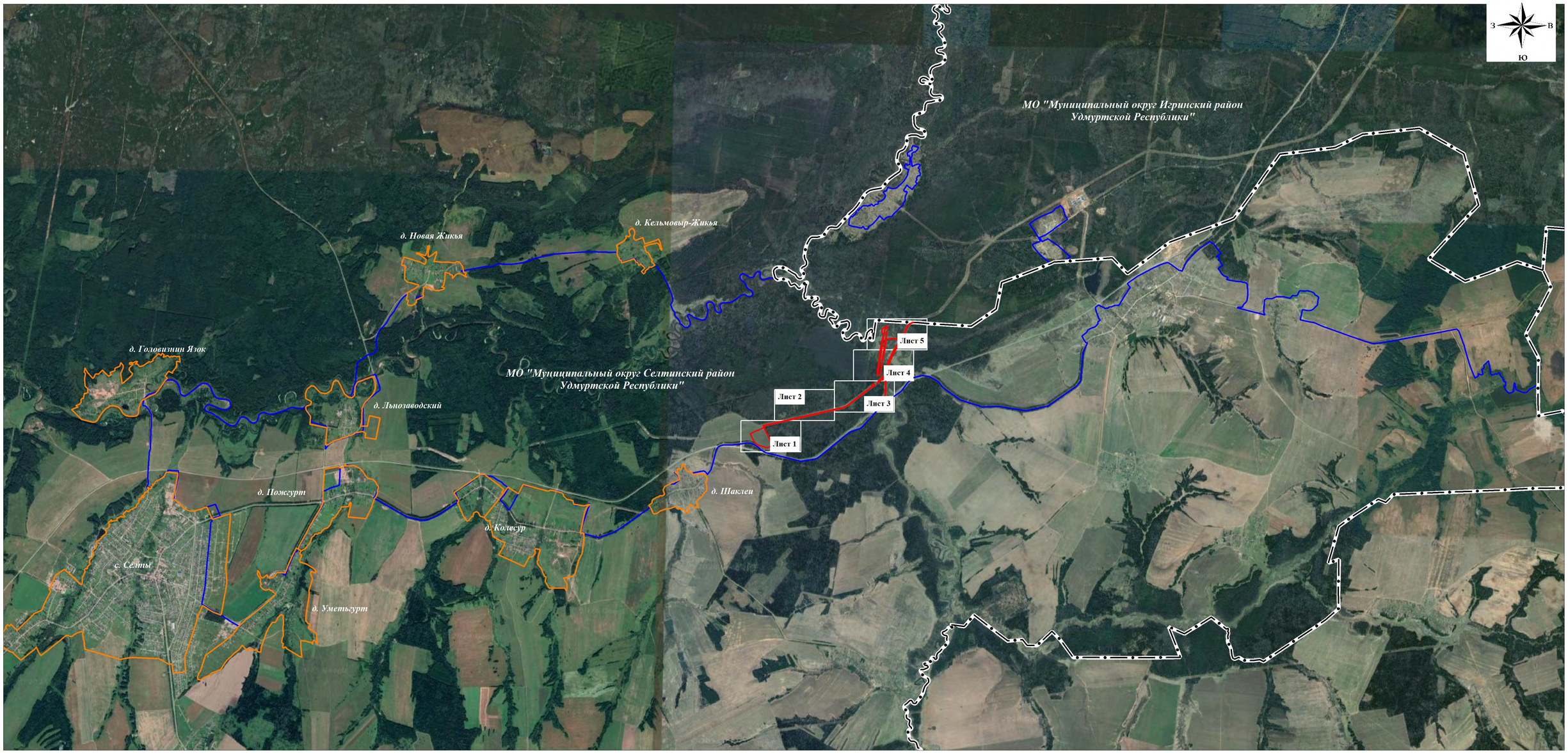

Используемые условные знаки и обозначения:

- проектная граница публичного сервитута
- граница кадастрового квартала
- границы населенных пунктов по сведениям ЕГРН
- границы муниципальных районов по сведениям ЕГРН

Лист 1 — граница и номер листа

Масштаб 1:50000

Подпись _____ Кадомкина Н.С.

КАДАСТРОВЫЙ ИНЖЕНЕР КАДОМКИНА НИНА СЕРГЕЕВНА ИНН 631100133260 г.Самара Квалификационный Аттестат 63-11-1 КАДОМКИНА Н.С.

Дата "22" 03 2024 г.

СХЕМА РАСПОЛОЖЕНИЯ ГРАНИЦ ПУБЛИЧНОГО СЕРВИТУТА

Лист 1

Используемые условные знаки и обозначения:

Масштаб 1:2000

- проектная граница публичного сервитута
- граница кадастрового квартала
- граница земельного участка, сведения о котором содержатся в ЕГРН
- границы муниципальных районов по сведениям ЕГРН
- границы населенных пунктов по сведениям ЕГРН

18:19:009001 номер кадастрового квартала

18:19:000000:257 кадастровый номер земельного участка

• **15** обозначение характерной точки проектной границы публичного сервитута

Подпись _____ Кадомкина Н.С.

Дата "22" 03 2024 г.

СХЕМА РАСПОЛОЖЕНИЯ ГРАНИЦ ПУБЛИЧНОГО СЕРВИТУТА

Лист 2

Используемые условные знаки и обозначения:

Масштаб 1:2000

- проектная граница публичного сервитута
- граница кадастрового квартала
- граница земельного участка, сведения о котором содержатся в ЕГРН
- границы муниципальных районов по сведениям ЕГРН
- границы населенных пунктов по сведениям ЕГРН

18:19:009001 — номер кадастрового квартала

18:19:000000:257 — кадастровый номер земельного участка

• 15 — обозначение характерной точки проектной границы публичного сервитута

Подпись _____ Кадомкина Н.С.

КАДАСТРОВЫЙ ИНЖЕНЕР КАДОМКИНА НАТАЛЬЯ СЕРГЕЕВНА
г.Самара
Квалификационный Аттестат 63-11-1
КАДОМКИНА Н.С.

Дата "22" 03 2024 г.

СХЕМА РАСПОЛОЖЕНИЯ ГРАНИЦ ПУБЛИЧНОГО СЕРВИТУТА

Лист 3

Масштаб 1:2000

Используемые условные знаки и обозначения:

- проектная граница публичного сервитута
- граница кадастрового квартала
- граница земельного участка, сведения о котором содержатся в ЕГРН
- границы муниципальных районов по сведениям ЕГРН
- границы населенных пунктов по сведениям ЕГРН

18:19:009001 — номер кадастрового квартала

18:19:000000:257 — кадастровый номер земельного участка

• 15 — обозначение характерной точки проектной границы публичного сервитута

Подпись _____ Кадомкина Н.С.

Дата "22" 03 2024 г.

СХЕМА РАСПОЛОЖЕНИЯ ГРАНИЦ ПУБЛИЧНОГО СЕРВИТУТА

Лист 4

Используемые условные знаки и обозначения:

Масштаб 1:2000

- проектная граница публичного сервитута
- граница кадастрового квартала
- граница земельного участка, сведения о котором содержатся в ЕГРН
- границы муниципальных районов по сведениям ЕГРН
- границы населенных пунктов по сведениям ЕГРН

18:19:009001 — номер кадастрового квартала

18:19:000000:257 — кадастровый номер земельного участка

• 15 — обозначение характерной точки проектной границы публичного сервитута

Подпись _____ Кадомкина Н.С.

КАДАСТРОВЫЙ ИНЖЕНЕР КАДОМКИНА НЕЛЯ СЕРГЕЕВНА Квалификационный Аттестат 63-11-1

Дата "22" 03 2024 г.

СХЕМА РАСПОЛОЖЕНИЯ ГРАНИЦ ПУБЛИЧНОГО СЕРВИТУТА

Лист 5

Используемые условные знаки и обозначения:

Масштаб 1:2000

- проектная граница публичного сервитута
- граница кадастрового квартала
- граница земельного участка, сведения о котором содержатся в ЕГРН
- границы муниципальных районов по сведениям ЕГРН
- границы населенных пунктов по сведениям ЕГРН

18:19:009001 — номер кадастрового квартала

18:19:000000:257 — кадастровый номер земельного участка

• 15 — обозначение характерной точки проектной границы публичного сервитута

Подпись _____ Кадомкина Н.С.

КАДАСТРОВЫЙ ИНЖЕНЕР КАДОМКИНА НИНА СЕРГЕЕВНА г.Самара Квалификационный Аттестат 63-11-1 КАДОМКИНА Н.С.

Дата "22" 03 2024 г.